



COMUNE DI PADENGHE SUL GARDA

SPORTELLO UNICO PER LE ATTIVITA' PRODUTTIVE
 ai sensi dell'art.8 DPR 160/2010
 NUOVA STRUTTURA ALBERGHIERA
 SOCIETA' AZZURA S.R.L.

COMMITTENTE	SOC. AZZURRA S.R.L. 25080 Padenghe sul Garda (BS) - Via Italo Barbieri 19 C.F. e P. Iva 01613450988 Tel - Fax 030 9907507
PROGETTISTA 	Arch. Silvano Buzzi di SILVANO BUZZI & ASSOCIATI 25077 Roè Volciano (BS) Via Bellini, 9/A Tel. 0365 59581 — fax 0365 5958600 e-mail: info@buzziassociati.it pec: info@pec.buzziassociati.it C.F. - P.I. - Reg. Imprese di Brescia 03533880179
RESP. di COMMESSA COLLABORATORI	S01

DOCUMENTO	DOCUMENTAZIONE FOTOGRAFICA			
A 02 SU				
04 - SUAP				
r00				
COMMESSA	EMISSIONE	CLIENTE	INCARICO	REDAZIONE
IP 185	GIUGNO 2018	S447	LUGLIO 2016	VERIFICATO S01
				REDATTO



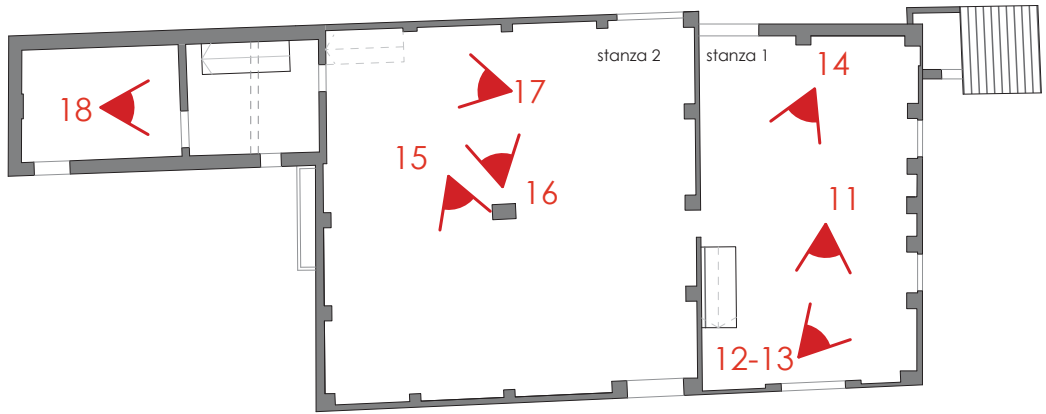
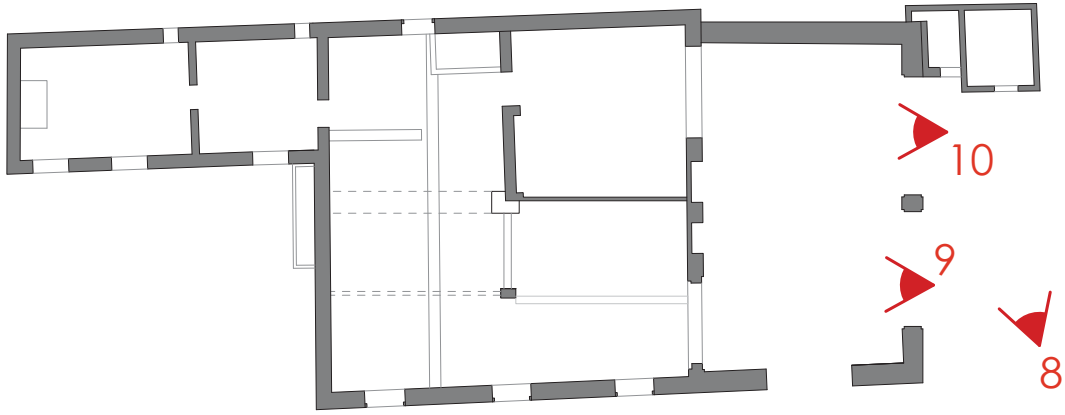



01_ prospetto nord-est



02_ prospetto sud-est



03_ prospetto nord-ovest



04_ prospetto nord-ovest



05_ prospetto nord-ovest



06_ prospetto nord-ovest



07_ prospetto sud-ovest



08_ dettaglio prospetto sud-est



09_ ingresso nord-est piano terra



10_ dettaglio archi piano terra



11_ dettaglio interno piano primo stanza 1



12_ dettaglio finestre piano primo stanza 1



13_ dettaglio copertura piano primo stanza 1



14_ dettaglio interno piano primo stanza 1



15_ dettaglio interno piano primo stanza 2



16_ dettaglio ingresso piano primo stanza 2



17_ dettaglio passaggio interno stanza 2- torretta



18_ dettaglio torretta



19_ prospetto sud-est villa



20_ prospetto sud villa



21_ tettoia per autorimessa e cascina sullo sfondo



22_ area piscina



23_ vista lotto di progetto da sud-ovest



24_ vista lotto di progetto da sud-ovest



25_ vista lotto di progetto da ovest



26_ vista lotto di progetto da sud



27_ vista lotto di progetto da nord-ovest



28_ vista da lotto di progetto